

#ESTUDOEMCASA

BLOCO N.º 30

DISCIPLINA Matemática

ANO(S) 1.º

APRENDIZAGENS ESSENCIAIS

- Reconhecer e relacionar entre si intervalos de tempo (dias, semana, mês e ano) e identificar a hora como unidade de medida de tempo.
- Conceber e aplicar estratégias na resolução de problemas envolvendo a medida em contextos matemáticos e não matemáticos, e avaliar a plausibilidade dos resultados.

Título/Tema do Bloco

Intervalos de tempo

Tarefas/ Atividades/ Desafios

Questão 1

00:00

1.º ciclo/1.º ano

Antes do meio-dia, realizou-se uma aula síncrona *online* de uma turma do 2.º ano, como mostra a imagem:



Em que período do dia se realizou a aula ?

- (A) Manhã.
- (B) Tarde.
- (C) Noite.

1.º ciclo/1.º ano

Questão 2

00:00

1.º ciclo/1.º ano

Considera o relógio:

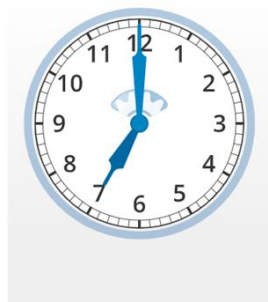

Que horas são?

- (A) 7 horas.
- (B) 3 horas.
- (C) 9 horas.

Questão 3

Considera o relógio:

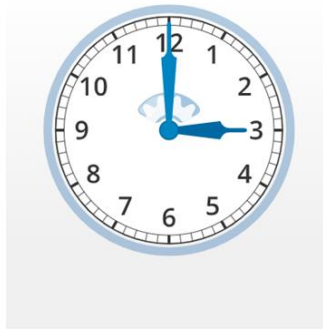

Que horas são?

- (A) 7 horas.
- (B) 3 horas.
- (C) 9 horas.

00:00

Questão 4

Considera o horário da Catarina durante o fim de semana:

Horas	Sábado	Domingo
10:00	Pequeno-almoço	Pequeno-almoço
11:00	Estudar	Ler
12:00	Brincar	Almoçar com avó

A que horas toma a Catarina o pequeno-almoço, ao fim de semana?

- (A) 9 horas.
- (B) 10 horas.
- (C) 12 horas.

00:00

1.º ciclo/1.º ano

1.º ciclo/1.º ano

1.º ciclo/1.º ano

Questão 5

Considera o horário da Catarina durante o fim de semana:

Horas	Sábado	Domingo
10:00	Pequeno-almoço	Pequeno-almoço
11:00	Estudar	Ler
12:00	Brincar	Almoçar com avó

A que dia do fim de semana estuda a Catarina?

- (A) Sábado.
- (B) Domingo.

00:00

1.º ciclo/1.º ano

1.º ciclo/1.º ano